



GRUPO BIMBO

POLÍTICA GLOBAL DE AGRICULTURA

Actualización de progreso Diciembre 2019

En 2017, Grupo Bimbo publicó su [Política Global de Agricultura](#) que describe su visión de las prácticas agrícolas que apoyan la resiliencia económica, ambiental y social, su compromiso de promover estas prácticas en todas sus cadenas de suministro y sus expectativas de que los proveedores impulsen la implementación. La Política Global de Agricultura de Grupo Bimbo se basa en las lecciones aprendidas a través de la implementación en curso de [su Política Global de Aceite de Palma](#), publicada en 2015. Los detalles relacionados con sus objetivos y el progreso del aceite de palma se pueden encontrar [aquí](#).

En 2019, Grupo Bimbo ha priorizado cinco objetivos para la implementación de la Política Global de Agricultura. A continuación, se muestra un resumen de estos objetivos y el progreso asociado:

1. **Publicar un Kit de Herramientas de Agricultura Global para proveedores**, que describe 19 aspectos clave (ver la tabla a continuación) de la Política para delinear claramente las expectativas de Grupo Bimbo para la implementación y el apoyo y fortalecer las prácticas de los proveedores.

<i>Social</i>	<i>Environmental</i>	<i>Economic</i>
<u>Trabajo infantil</u>	<u>Suelos saludables</u>	<u>Acercamiento a pequeños proveedores</u>
<u>Trabajo forsozo</u>	<u>Manejo de agua</u>	
<u>Salarios y horas de trabajo</u>	<u>Manejo responsable de plagas</u>	
<u>Acoso o abuso</u>	<u>Calidad del aire</u>	
<u>Respetar la diversidad</u>	<u>Manejo de residuos</u>	
<u>Libre asociación</u>		
<u>Salud y seguridad</u>		
<u>Alojamiento seguro</u>		
<u>Contratos laborales</u>		
<u>Reclutamiento ético</u>		
<u>Consentimiento, Libre, Previo e Informado (CLPI)</u>		
<u>Acceso a remediación</u>		

2. **Realizar una evaluación de materialidad** para las cadenas de suministro agrícola de Grupo Bimbo con el fin de identificar problemas, productos y prioridades regionales relacionadas con el impacto económico, ambiental y social. Entre junio y octubre de 2019, Grupo Bimbo consultó a ONG, clientes, organizaciones empresariales, instituciones científicas, proveedores y partes

interesadas internas para comprender estas prioridades. Las conclusiones clave de este estudio fueron:

- a. Los grupos de interés de Grupo Bimbo ven a América Latina como la región prioritaria para que la compañía aborde los impactos de la cadena de suministro.
 - b. Los temas más relevantes para los grupos de interés fueron:
 - i. Temas Laborales – específicamente salud y seguridad, trabajo infantil, trabajo forzado, acceso a igualdad para las mujeres y salario mínimo.
 - ii. Temas Ambientales – específicamente deforestación, gestión de agua, calidad del aire (incluyendo gases de efecto invernadero), y destrucción de vegetación nativa.
 - c. Cuando se preguntó a las partes interesadas qué productos consideraban los más relevantes para Grupo Bimbo, el aceite de palma fue la primera opción unánime entre los grupos de interés y la soja ocupó una segunda posición.
3. **Implementación continua de pilotos de maíz y trigo**, en asociación con el Centro Internacional de Mejoramiento de Maíz y Trigo (CIMMYT) y dos proveedores clave. El proceso de conservación agrícola se implementa para lograr los objetivos de optimización de recursos, tenemos 4 indicadores principales: agua, aire, suelo y agroquímicos.

- **En los estados de Sonora y Sinaloa en México, hemos estado trabajando con productores de trigo, aquí algunos de los números preliminares:**

- a) Hemos trabajado con 139 agricultores a través de 7 eventos de capacitación que se realizaron para adoptar buenas prácticas agrícolas y sostenibles. 124 de ellos aplicaron estas prácticas agrícolas.
- b) Suelo: se han aplicado prácticas agrícolas innovadoras en estas regiones que apoyan 3.401 hectáreas, de las cuales 2.899 han adoptado prácticas agrícolas sostenibles
- c) Gestión del agua: Representaron ahorros del 16% en comparación con el ciclo anterior (sin intervención).
- d) Calidad del aire: El indicador mide el consumo promedio total por hectárea en las parcelas del proyecto. El consumo de combustible está relacionado con un equivalente a emisiones (kg CO₂/ha)

Referencia previa 273 kg CO₂/ha

Mediciones actuales que muestran beneficios:

Estado:	m ³ /ton
Sonora	191
Sinaloa	203

- e) Agroquímicos: Se han identificado en las diferentes regiones de producción tanto de trigo como de maíz los productos con alto impacto ambiental y se han sustituido por productos de nueva generación y de bajo impacto ambiental. En algunos casos se ha logrado sustituir productos químicos por productos biológicos para control de plagas y enfermedades
- f) Rendimiento: El rendimiento total promedio es:

Estado	Ton/ha
Sonora	6.1
Sinaloa	5.8

- **En los estados de Hidalgo y Jalisco en México, hemos estado trabajando en nuestro segundo período con productores de maíz:**

- a) Hemos trabajado con 96 agricultores (Hidalgo 58 - Jalisco 38) a través de eventos de capacitación (hidalgo 3 - Jalisco 2) que se llevan a cabo para adoptar buenas prácticas agrícolas y sostenibles
- b) Se han aplicado prácticas agrícolas innovadoras en estas regiones que abarcan 1,466 hectáreas (Hidalgo 975 - Jalisco 491).
- c) Los principales indicadores del suelo, el agua, la calidad del aire y los agroquímicos están en progreso y deberían estar listos para finales de febrero de 2020.

4. **Mapear la cadena de suministro de soja en Brasil** para identificar las prioridades de seguimiento relacionadas con la conversión del hábitat crítico del Cerrado. Grupo signatario del [Cerrado Manifiesto](#). Entre agosto y octubre de 2019, Grupo Bimbo se comprometió con su principal proveedor directo de soja en Brasil (que representa más del 95% de todo el aceite de soja comprado). El mapeo abarcó:

- a. La identificación de refinерías (T1) que suministra aceite de soja refinado a Grupo Bimbo Brasil.
- b. La identificación de trituradoras de semillas de oleaginosas (T2) que suministran aceite crudo a las refinерías
- c. El número compartido y el municipio de origen de los proveedores indirectos (cooperativas, trituradoras, elevadores y revendedores) y proveedores directos (productor) de soja a las trituradoras de semillas de oleaginosas

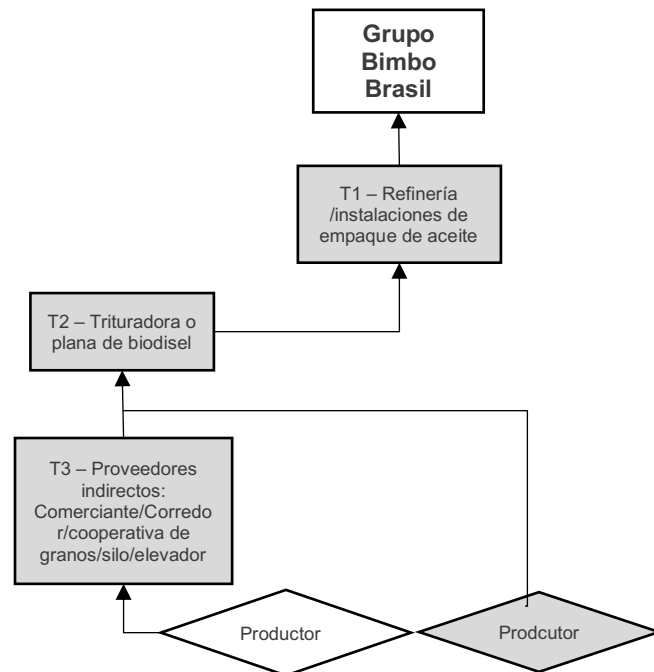

Grupo Bimbo está en el proceso de definir las acciones de seguimiento basado en este ejercicio de trazabilidad y detallará los próximos pasos en su Plan de Acción de Implementación de la Política Global de Agricultura 2020.

5. **Bienestar Animal:** Iniciamos una colaboración con Humane Society International (HSI) con el propósito de continuar trabajando en la implementación de la estrategia de migración a huevo de gallina libre de jaula, considerando la experiencia y conocimiento de HSI en esta materia.

Continuaremos trabajando en la socialización de nuestra política de huevos de gallinas libres de jaula, que comprende requisitos mínimos para las granjas libres de jaulas que cumplen con los estándares internacionales para el bienestar animal.